

# PER LE VIE DEL VOLO

EDIZIONE  
**1<sup>a</sup>**

BICICLETTATA STORICO - CULTURALE - TURISTICA  
SULLE ROTTE DI LEONINO DA ZARA - 15 KM

DOMENICA **17 LUGLIO 2016**  
CASALSERUGO

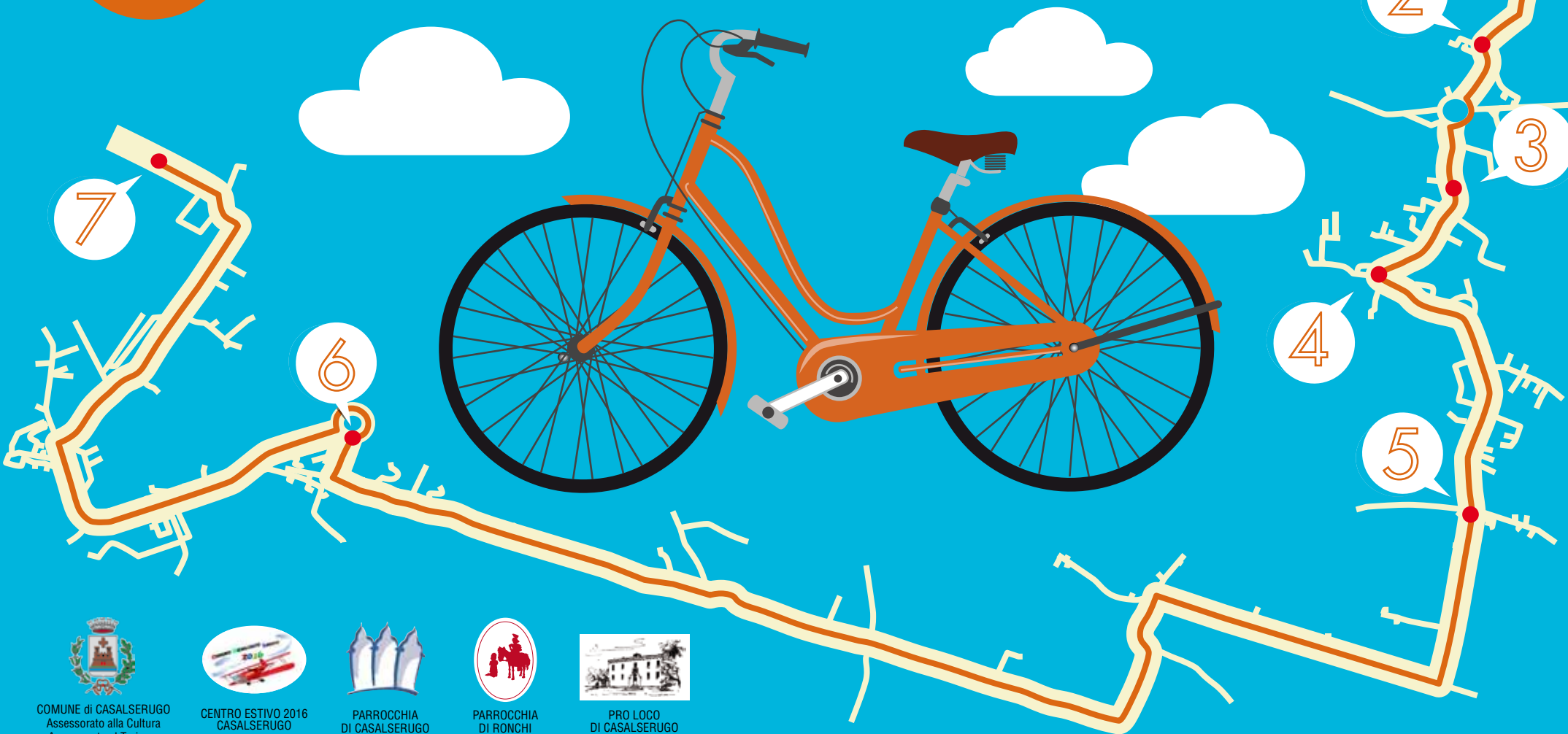

COMUNE di CASALSERUGO  
Assessorato alla Cultura  
Assessorato al Turismo



CENTRO ESTIVO 2016  
CASALSERUGO



PARROCCHIA  
DI CASALSERUGO



PARROCCHIA  
DI RONCHI



PRO LOCO  
DI CASALSERUGO

**ORARI:** Partenza alle ore 9.00 dal Patronato di Casalserugo - Via Roma

**ISCRIZIONI:** Per iscriversi basta spedire un sms o contattare telefonicamente i numeri: **347/0976078 Cristian - 347/2211869 Stefania**

**PERCORSO:** Percorso tra Casalserugo - Ronchi - Ponte Manco (con ristoro e visita all'antica Chiesetta e al centro storico) - Due Carrare (con pranzo e visita guidata al Castello di San Pelagio, Museo della Storia del Volo).

**COSTO:** La quota di partecipazione è di € 10 e comprende ristoro, cestino pic nic (panino, frutta, bibita) con il pranzo e visite guidate.



### 1 VILLA DA ZARA

Ampio edificio a due piani di chiaro impianto quattrocentesco come segnala la bifora al piano nobile. Nel 1852 lo storico Andrea Gloria ricorda il sito come "casa da villeggiatura Da Zara con peschiera, collinetta ed aranciera". La grande barchessa con fronte a sud, dopo l'urbanizzazione del fondo agricolo, delimita una piazza lungo la via di collegamento con Padova.



### 2 CASTELLO DI SER UGO

La dimora è il risultato del successivo accrescimento di una casa-torre con funzione abitativa e difensiva. Della struttura originale conserva un tronco di torre inglobato nell'attuale costruzione, le finestre in stile romanico e la sequenza di archetti ciechi nella cornice. All'interno conserva anche uno splendido ciclo di affreschi di soggetto astrologico risalenti all'inizio del '400.



### 3 VILLA GREGGIO

Pregevole dimora nobiliare del '700, appartenuta a Leonino Da Zara, con ampi ed eleganti spazi: la corte, due barchesse, il salone delle feste e il parco circostante. Di recente è stato realizzato il "Piccolo Bosco di Edwige" nel quale si svolgono attività naturalistiche.



### 4 CHIESETTA DI RONCHI

La chiesa risale al 1300 e presenta un campanile in "stile barocco uso torre, sormontato dalla croce". La struttura è di mattoni, a forma rettangolare. Ai due lati dell'altare sorgono due colonne di marmo che formano in cima un ovale con medaglione in mezzo. Ricostruita nel Trecento, è presente nel libro delle decime papali del 1297 come cappella dipendente dal monastero di S. Giustina di Padova. È una delle poche chiese sopravvissute alle grandi distruzioni di Cangrande della Scala nel 1325 ed alla successiva crisi demografica sopravvenuta alla guerra veneziana carrarese, tra la fine del XII secolo e l'inizio del XV secolo. La chiesa fu restaurata e consacrata nel 1519, riscontrando poi un netto miglioramento nel 1617 al ritorno dei monaci benedettini.



### 5 VIA LEONINA

In questi terreni, nel 1909, il pioniere del volo Leonino Da Zara, crea il primo campo d'aviazione civile in Italia. Da qui, nel 1914, Leonino realizza, assieme al cineoperatore Ettore Frollo, la prima ripresa cinematografica aerea. Leonino Da Zara viene anche ricordato come detentore del record mondiale sul miglio (1909) e fondatore dell'Aeroclub d'Italia (1910). Nel 1912 lancia la sottoscrizione pubblica "Diamo ali all'Italia" allo scopo di acquistare aerei per la nascente componente aeronautica del Regio Esercito.



### 6 PONTEMANCO

Il piccolo borgo di Pontemanco, appartenente al territorio di Due Carrare, costituisce uno degli angoli più suggestivi dell'area che si protrae a est dei Colli Euganei tra il bacino termale e la zona a sud di Padova. Sviluppatosi già nel XIII secolo lungo le sponde del canale Biancolino e cresciuto attorno al suo mulino costituisce un pittoresco luogo dove il tempo sembra essersi fermato e la natura offre scorci incantevoli dove svolgere diverse attività quali bicicletta, corsa, camminate, pic-nic e quant'altro. Della sua storia si possono ammirare il già citato mulino, ora in corso di ristrutturazione, villa Grimani con il suo splendido oratorio oltre alla vecchia piazzetta da poco ristrutturata e diventata piacevole luogo di relax o base per le numerose escursioni naturalistiche.



### 7 CASTELLO DI SAN PELAGIO

Da oltre 300 anni la famiglia dei Conti Zaborra abita questo Castello ricco di memorie private e storiche. Da qui partì e qui tornò il poeta Gabriele d'Annunzio dal "folle" Volo su Vienna nel 1918. Nelle stanze del poeta tutto è rimasto come allora perchè i visitatori possano rivivere quei momenti e ripercorrere la storia del volo umano in un Museo unico in Europa.